

Too Sick for School?



See a Doctor!



How Long to Stay Home.



Fever

YES, if fever is over 100 °

YES, if fever is higher than 103 ° with medication.

Stay home when the fever is 100° or higher in the a.m. Drink liquids. Return to school when fever has been below 100° for 24 hours without fever-reducing medication.

**Mild Cough
Runny Nose**

NO, if no fever.

**Bad Cough
Cold Symptoms**

YES

Yes, if cough does not improve or gets worse.

Stay home until cough is mild and child is feeling better, then back to school.

**Diarrhea or
Vomiting**

YES

Stay home for 24 hours after the last episode.

**Mild Sore Throat
Severe Sore Throat**

*NO
YES*

Yes, if severe or with upset stomach or headache, may need test for Strep.

Stay home if severe. If strep, may return to school 24 hours after starting antibiotics.

Earache

YES

YES

Pink Eye

YES

YES

Stay home until the doctor says that it's okay to return to school or for 24 hours after the start of treatment.

Rash

YES

For boils, hives, animal or insect bites, open wounds.

Stay home until the doctor says that it's okay to return to school.

Remember: Call the school on each day your child is absent and send a written excuse when your child returns to school. If your child is seen by a Doctor, please send a Doctor's excuse to the school.

¿Está Muy Enfermo para la escuela?



¡Vea un Doctor!

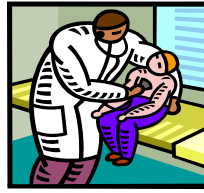

Cuanto tiempo debe quedarse en casa.



Fiebre	SI, si es mas de 100 °	Si, si es mas de 103 ° con medicina.	Quédese en casa cuando la fiebre es mas de 100° en la mañana. Tome líquidos. Regrese a la escuela cuando la fiebre ha estado por debajo de 100° por 24 horas sin medicamentos de reducir la fiebre.
Toz leve Nariz que Moquea	NO, si no hay fiebre.		
Toz Mala Síntomas de gripe	SI	Si, si la toz no mejora o empeora	Quédese en casa hasta que la toz se mejore y el niño sentirse mejor, después regresar a la escuela.
Diarrea o Vómitos	SI		Quedarse en casa por 24 horas después del último episodio.
Dolor de garganta leve Dolor de garganta severo	NO SI	Si, si severo o con malestar estomacal o dolor de cabeza, puede necesitar prueba para estreptococo.	Quedarse en casa si severo. Si es estreptococo, puede regresar a la escuela 24 horas después de empezar antibióticos.
Dolor de Oídos	SI	SI	
La Conjuntivitis	SI	SI	Quedarse en casa hasta que el doctor diga que esta bien para regresar a la escuela o por 24 horas después de empezar el tratamiento.
Erupción	SI	Por las picaduras forúnculos, urticarial, Animal o insectos, heridas abiertas.	Quédese en casa hasta que el doctor diga que esta bien para volver a la escuela.

Recuerde: Llame a la escuela por cada día que su hijo esta ausente y enviar una excusa escrita cuando su hijo regrese a la escuela. Si su niño es visto por un medico, por favor envíe una nota del doctor a la escuela.